ОЗДОРОВИТЕЛЬНЫЙ КОМПЛЕКС ПО АДРЕСУ УЛ. БАЛТИЙСКАЯ, 23 В Г.БАРНАУЛЕ

Участок для проектирования оздоровительного комплекса расположен в активно застраивающемся спальном районе города Барнаула, на пересечении ул. Балтийская и ул. Лазурная.

Объемно-планировочное решение здания представляет собой два пересекающихся прямоугольных объема. В архитектурном решении фасадов преобладают чёткие линии, геометрические прямоугольные элементы, витражное остекление чередуется с глухими плоскостями - все это придает облику здания технологичнось. Здание формирует угол квартала, поэтому главных фасада - два, ориентированных витражными плоскостями к перекрёстку улиц, главный вход является акцентом.

Здание совмещает в себе несколько функций - в подвале размещён бильярдный зал и технические помещения, на первом этаже расположен магазин с отдельным входом и входная группа для спортивно-оздоровительных помещений здания, на 2-ом этаже - четыре спортивных зала (залы шейпинга, танцев, борьбы и тренажёрный зал), на 3-ем этаже зал для художественной гимнастики с местами для зрителей, на 4-ом - второй свет зала с балконом для зрителей, стоматологический кабинет, массажные, косметические кабинеты.

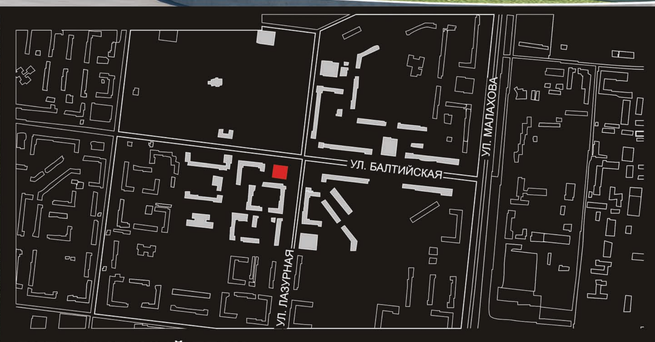

СИТУАЦИОННЫЙ ПЛАН

ПЛАН 3-ГО ЭТАЖА

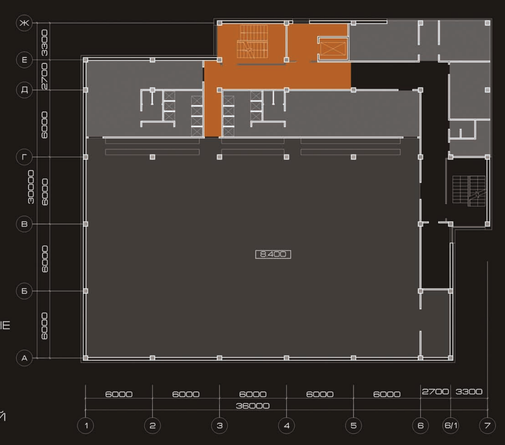

ОТКРЫТОЕ АКЦИОНЕРНОЕ ОБЩЕСТВО
АЛТАЙГРАЖДАНПРОЕКТ
основано в 1939 г.
656015 Алтайский край г. Барнаул, ул.Деповская,7
тел. (8-3852) 36 37 96 факс 36 38 08 http://www.agp22.ru e-mail: mail@agp22.ru