Villa in un sogno dimenticato

ФАСАД В ОСЯХ **1-6** М 1:100

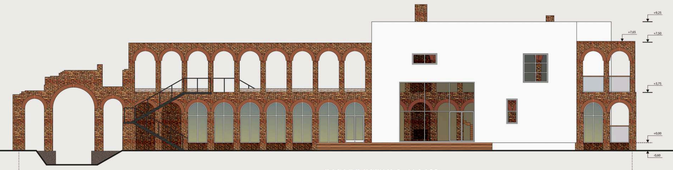

ФАСАД В ОСЯХ **X-A** М 1:100

ФАСАД В ОСЯХ **6-1** М 1:100

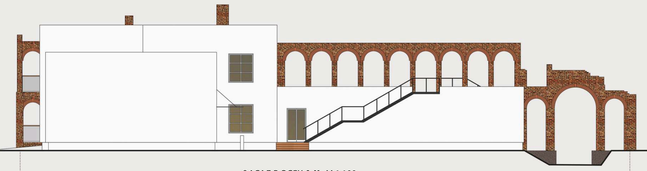

ФАСАД В ОСЯХ **A-X** М 1:100

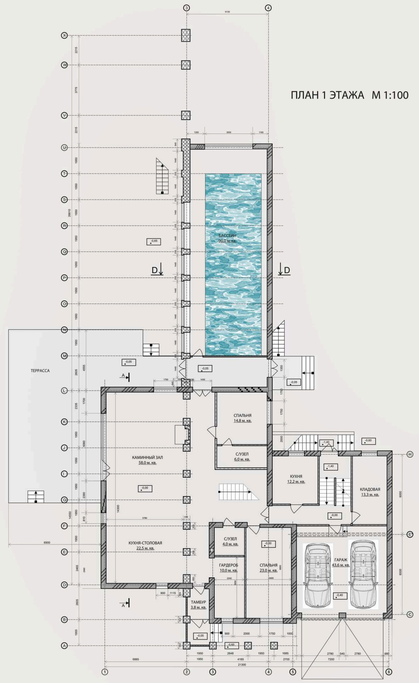

ПЛАН 1 ЭТАЖА М 1:100

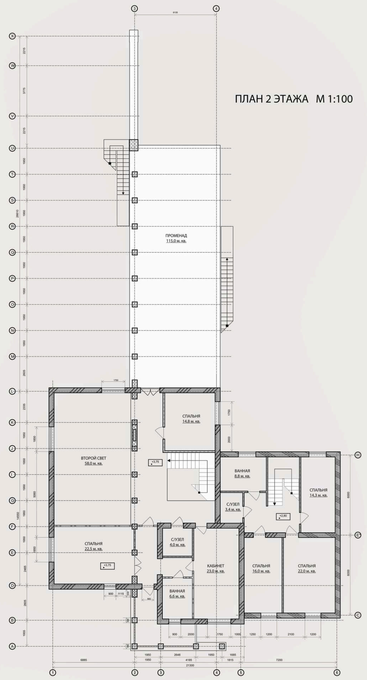

ПЛАН 2 ЭТАЖА М 1:100

ПОЯСНИТЕЛЬНАЯ ЗАПИСКА

Вилла расположена в окрестностях Новосибирска, на обрывистом берегу, в 250 метрах от Обского водохранилища. Вдоль края участка застройки и ниже идет овраг, заросший кустарником и деревьями.

Основной объем виллы, минималистский и сдержанный, обстраивается вокруг руин двухъярусного римского акведука, непонятным образом оказавшегося на сибирской земле. Акведук выполнен из перемешанного кирпича, называемого также "перекол", являющегося неизбежным сопровождением процесса обжига , имеющего прочность М250 и позволяющего кладсть из него не только несущие стены, но и фундаменты. Специфичный внешний вид перекола, с трещинами и подплавлками, не нуждается в искусственном состаривании и руины акведука выглядят вполне органично.

Объем виллы состоит из трех блоков: основного жилого, где располагается двусветный каминный зал и парадная кухня, несколько комнат для гостей и апартаменты хозяев; служебного, с просторным гаражом на две машины, основной кухней и жилыми помещениями для прислуги. Третий блок представляет собой бассейн с панорамным окном, выходящим на овраг. Над бассейном устроен променад, с которого открывается вид на море. В подвальном этаже располагается котельная, тепокоридор для удобной развводки воды и канализации, а также помещение, в котором размещено оборудование, обслуживающее бассейн.

В овраге, ведущим к морю, организован пологий спуск. Акведук, в месте пересечения с оврагом имеет просторную арку -портал, смыкающий виллу и море.

ГЕНПЛАН М 1:200

СИТУАЦИЯ М 1:2000

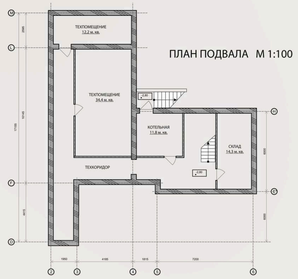

ПЛАН ПОДВАЛА М 1:100

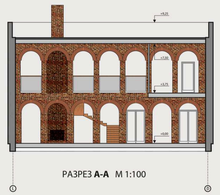

РАЗРЕЗ **А-А** М 1:100