ТУРИСТСКАЯ ТЕРРИТОРИЯ
АБРАУ-ДЮРСО
КРАСНОДАРСКИЙ КРАЙ

Активити-парк

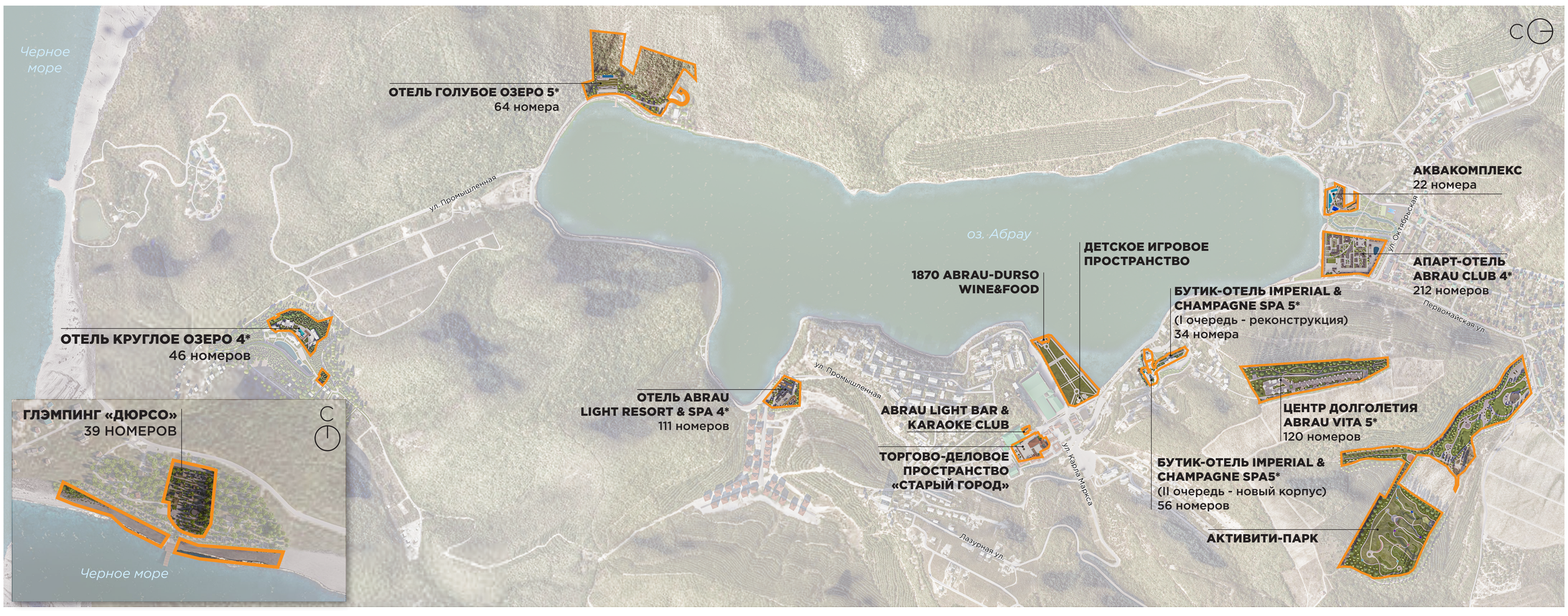

Активити-парк

Торгово-деловое пространство «Старый город»

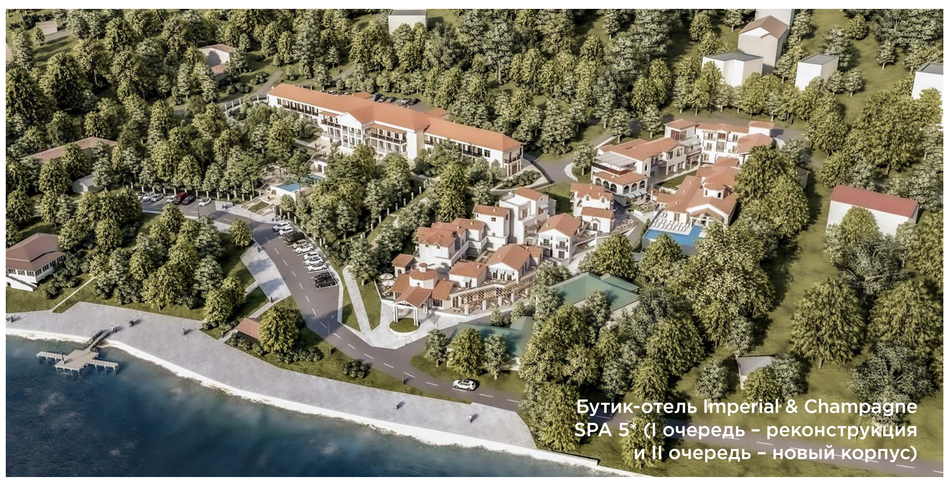
Бутик-отель Imperial & Champagne SPA 5* (I очередь – реконструкция и II очередь – новый корпус)

Туристический кластер «Абрау-Дюрсо» начал свое развитие вокруг Русского винного дома «Абрау-Дюрсо»: виноградников и завода по производству игристых вин, заложенных под руководством князя Льва Голицына с использованием опыта французских виноделов. Винный дом «Абрау-Дюрсо» насчитывает 150 лет истории и на текущий момент входит в пятерку самых посещаемых виноделен в Европе и в десятку самых посещаемых виноделен в мире.

Туристская территория «Абрау-Дюрсо» — туристическо-рекреационный кластер на берегу горного озера Абрау, объединяющий оздоровительный, пляжный, экотуризм, энотуризм, гастрономический туризм и событийный туризм.

Граница рассматриваемой территории объединяет планируемые объекты туристской территории, расположенные в селе Абрау-Дюрсо и хуторе Дюрсо сельского округа Абрау-Дюрсо, муниципального образования город Новороссийск.

38,04 га площадь подготовки Мастер-плана туристской территории.

14 объектов туристической инфраструктуры включены в туристскую территорию, в том числе коллективные средства размещения, объекты гостинично-ресторанного бизнеса, а также оздоровления и развлечения.

Отель Круглое Озеро 4*

Аквакомплекс

Центр долголетия ABRAU VITA 5*

ЕДИНЫЙ ИНСТИТУТ ПРОСТРАНСТВЕННОГО ПЛАНИРОВАНИЯ РФ

ТУРИЗМ.РФ
КОРПОРАЦИЯ РАЗВИТИЯ ТЕРРИТОРИЙ

Strategy Partners