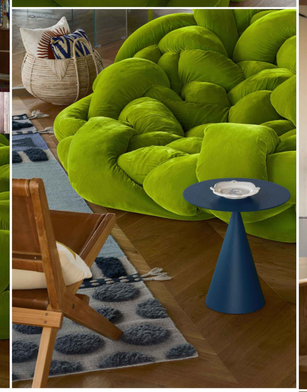

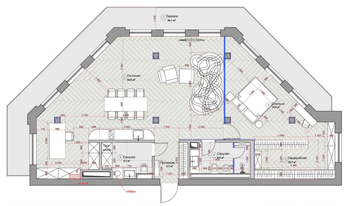

ЗАЗЕРКАЛЬЕ

EXPOSITO

Квартира в Санкт-Петербурге

REPRISE

Безупречный вкус хозяйки квартиры Алины и ее активное участие в проекте позволили создать совершенно свободный интерьер, Зазеркалье. Алина в стране чудес.

CODA

Объект

г. Санкт-Петербург

Статус

Частный интерьер 2024 г.

Авторский коллектив

Архитектурное бюро YURAVLEVKOV

Юрий Куликов

Алексей Горлов

Алиса Яковлева
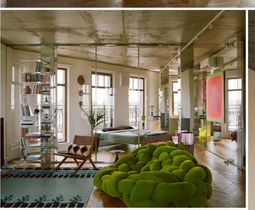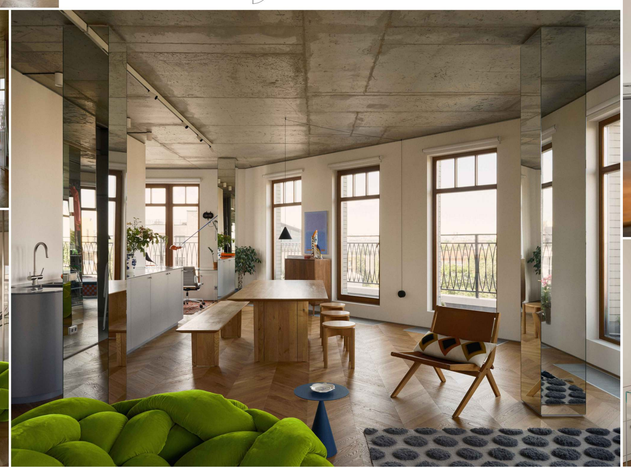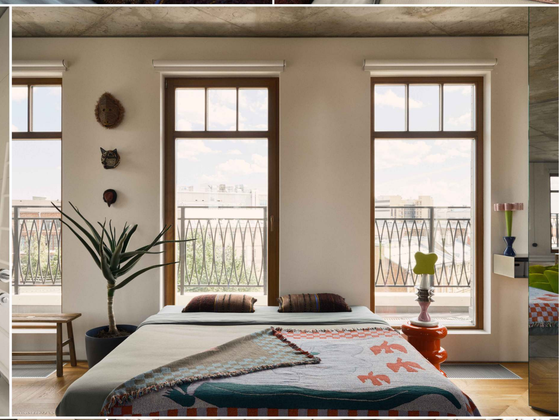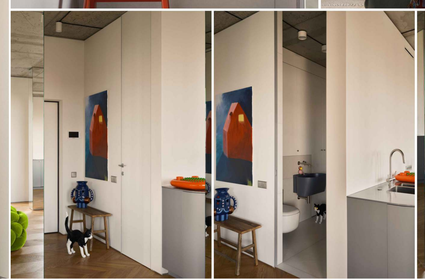
Алина Иванова