# «ПОСТ РАССВЕТНЫЙ». Благоустройство территории смотровой площадки на площади имени профессора Лыщинского в Кировском районе Новосибирска

Проектируемый участок является частью транспортной развязки левобережной части Октябрьского моста. Въезд на мост с улиц Ватутина, Немировича-Данченко и проспекта Карла Маркса, а также подключенные въезды на территорию ледового дворца «Сибирь-Арена», образуют собой площадь Лыщинского - важнейший транспортный узел левобережья Новосибирска.

Площадь Лыщинского, в свою очередь, является частью района города, именуемого «Горская», имеющего высокие отметки, с которого открывается вид на левобережную пойму Оби и противоположный, правый берег Новосибирска.

Проектируемый участок площадью 0,9 га расположен между выездом на Октябрьский мост и въездом-выездом с территории «Сибирь-Арены». С третьей стороны участок ограничен крутым склоном с

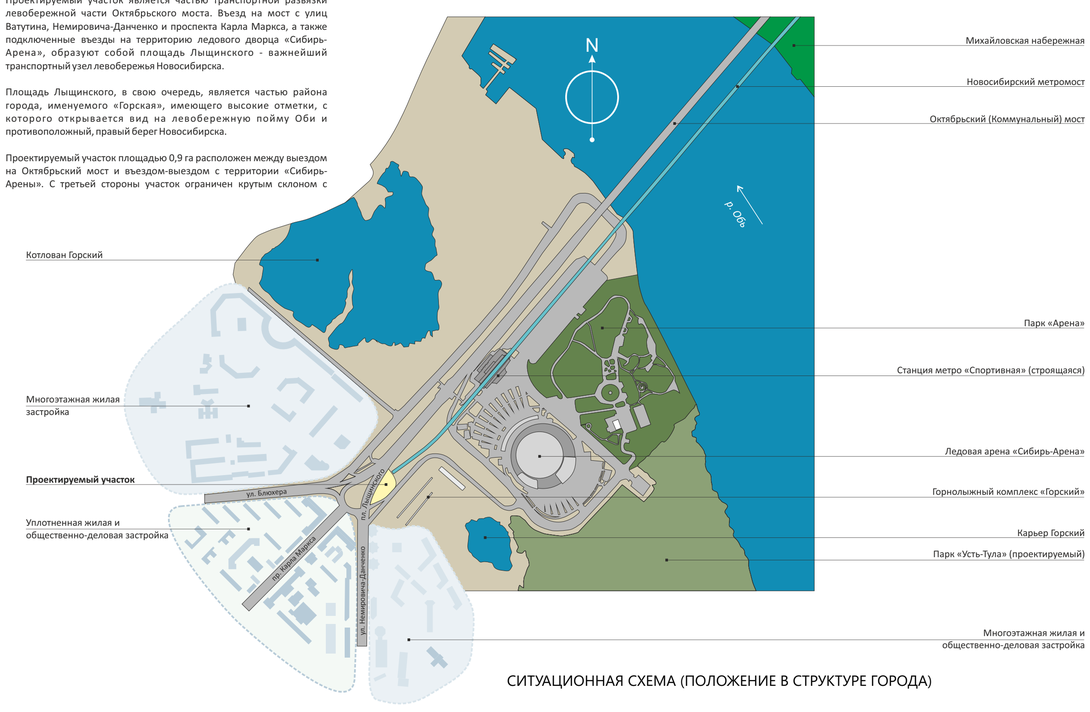


СИТУАЦИОННАЯ СХЕМА (ПОЛОЖЕНИЕ В СТРУКТУРЕ ГОРОДА)

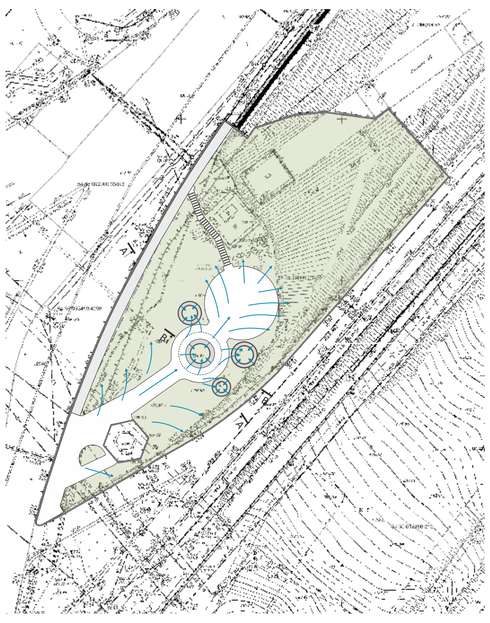

ВЕРТИКАЛЬНАЯ ПЛАНИРОВКА УЧАСТКА. КОНЦЕПТУАЛЬНОЕ РЕШЕНИЕ

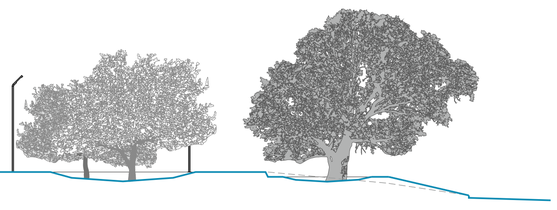

РАЗРЕЗ А-А

ПРИНЦИПИАЛЬНОЕ УСТРОЙСТВО ДОЖДЕВОГО САДА

Водосборные конструкции устроены с целью уменьшения излишков поверхностных вод, а также для создания более комфортных условий для озеленения

РАЗРЕЗ В-В

СХЕМА ЗОНИРОВАНИЯ ТЕРРИТОРИИ

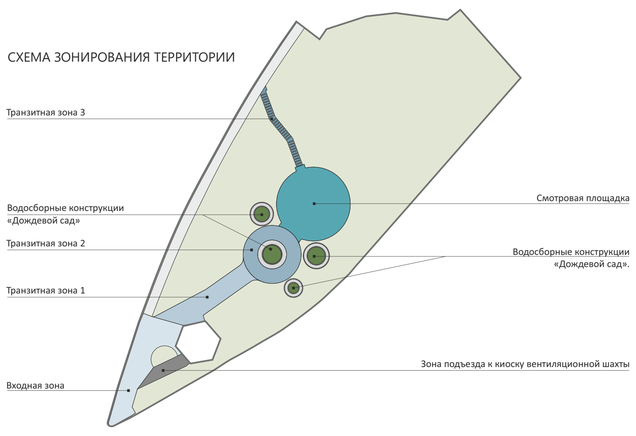

ГЕНЕРАЛЬНАЯ СХЕМА БЛАГОУСТРОЙСТВА ТЕРРИТОРИИ

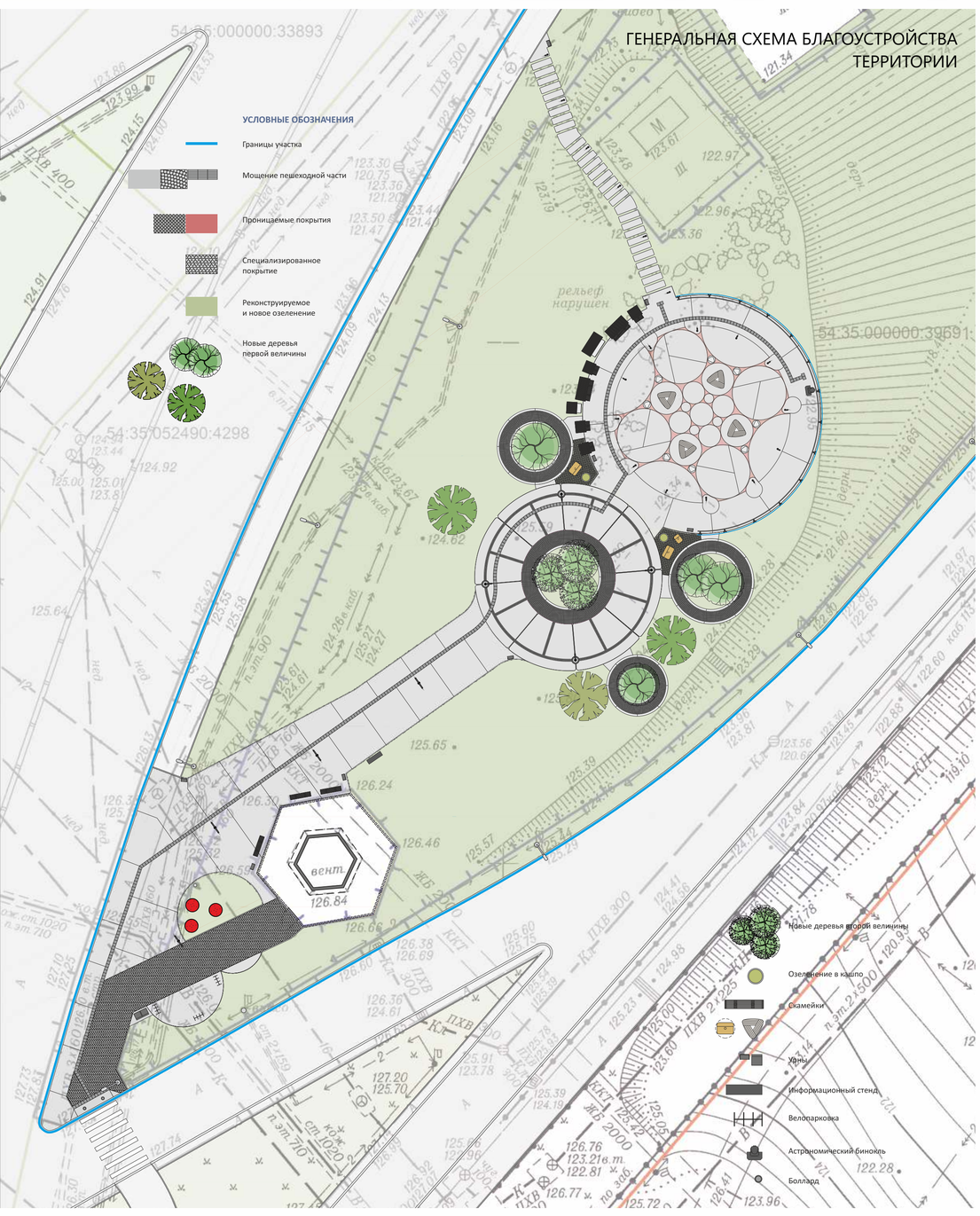

КОНЦЕПЦИЯ ОЗЕЛЕНЕНИЯ

Создание эффекта естественности и круглогодичной декоративности с использованием цветовых контрастов и структурных растений – солитеров сосны и лиственницы, букетной посадки лиственных деревьев, вертикалей и горизонталей многолетников (обязательно крупными массивами) и визуально гомогенного луга (луговой газон).

Важно! Миксбордер с многолетниками и массив можжевельников необходимо отделить от массива лугового газона регулярно выкашиваемой полосой шириной не менее 1-2 м и металлическим газонным разделителем.

Приствольные круги и массив можжевельника отсыпаются древесной щепой.

**Букетная посадка (гнездовая) посадка**

Прием формирования пейзажной группы. Несколько растений высаживаются вместе в одну яму или на расстоянии от 1 до 1,5 метров друг от друга. Способ часто используется для быстрого озеленения, создания декоративных групп или имитации природных скоплений растений. В случае деревьев стволы могут слегка наклоняться в разные стороны от центра. Иногда стволы деревьев в букетной посадке стягиваются вместе для создания эффекта одного большого дерева.